COUTAZ

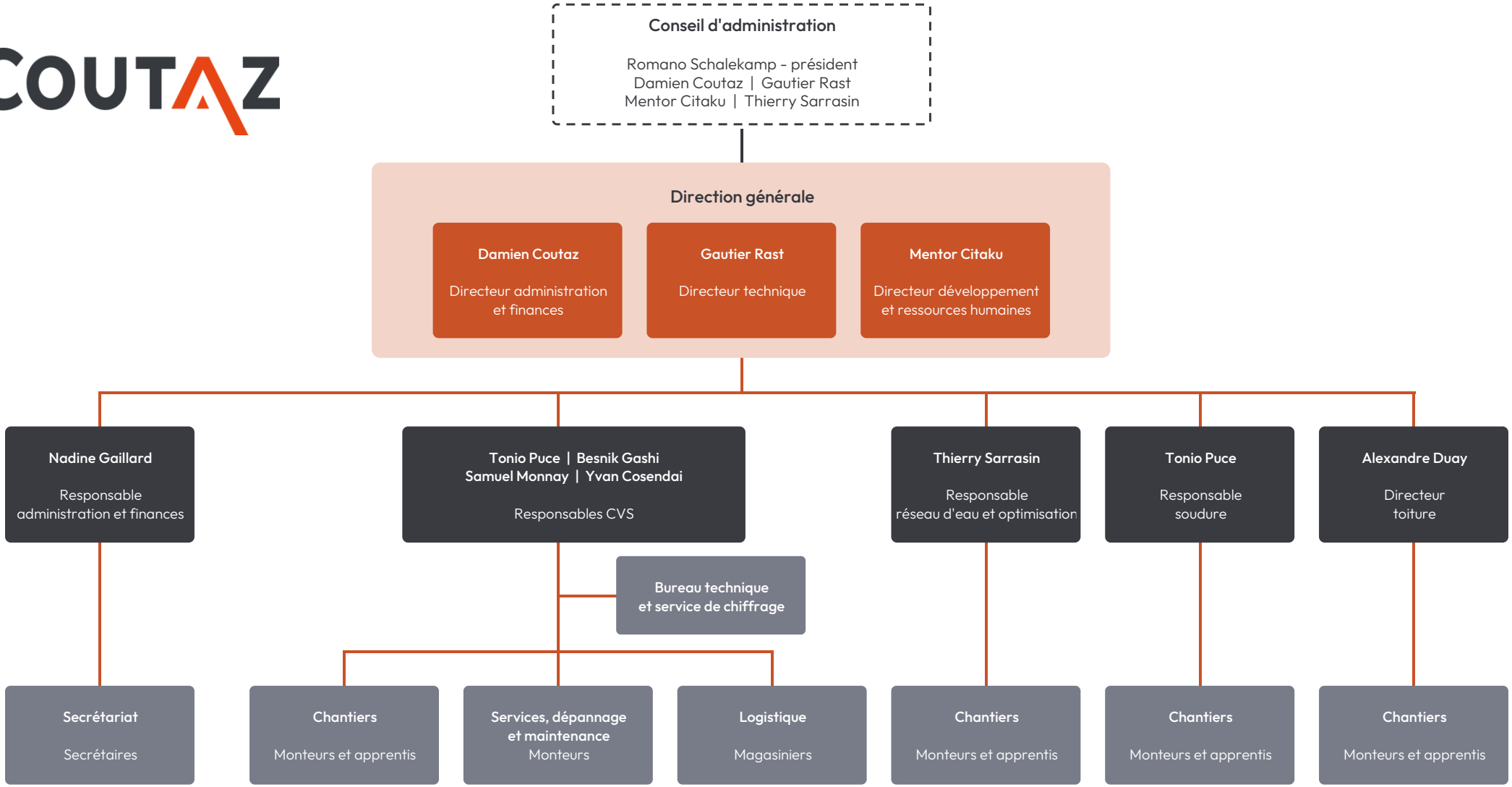
Conseil d'administration
Romano Schalekamp - président
Damien Coutaz | Gautier Rast
Mentor Citaku | Thierry Sarrasin
Direction générale
Damien Coutaz
Directeur administration et finances
Gautier Rast
Directeur technique
Mentor Citaku
Directeur développement et ressources humaines
Nadine Gaillard
Responsable administration et finances
Tonio Puce | Besnik Gashi
Samuel Monnay | Yvan Cosendai
Responsables CVS
Thierry Sarrasin
Responsable réseau d'eau et optimisation
Tonio Puce
Responsable soudure
Alexandre Duay
Directeur toiture
Bureau technique et service de chiffrage
Secrétariat
Secrétaires
Chantiers
Monteurs et apprentis
Services, dépannage et maintenance
Monteurs
Logistique
Magasiniers
Chantiers
Monteurs et apprentis
Chantiers
Monteurs et apprentis
Chantiers
Monteurs et apprentis